日本記念日協会登録

第36回 6・26露天風呂の日

6.26(日) 2022

どすこい 湯原温泉

全国露天風呂番付

神事開催

- 6:26～ 温泉之祖神参拝
- 7:26～ 露天風呂大掃除（砂湯）
- 8:26～ お湯取りの儀（温泉薬師堂前）
- 9:26～ 温泉感謝の集い（砂湯）

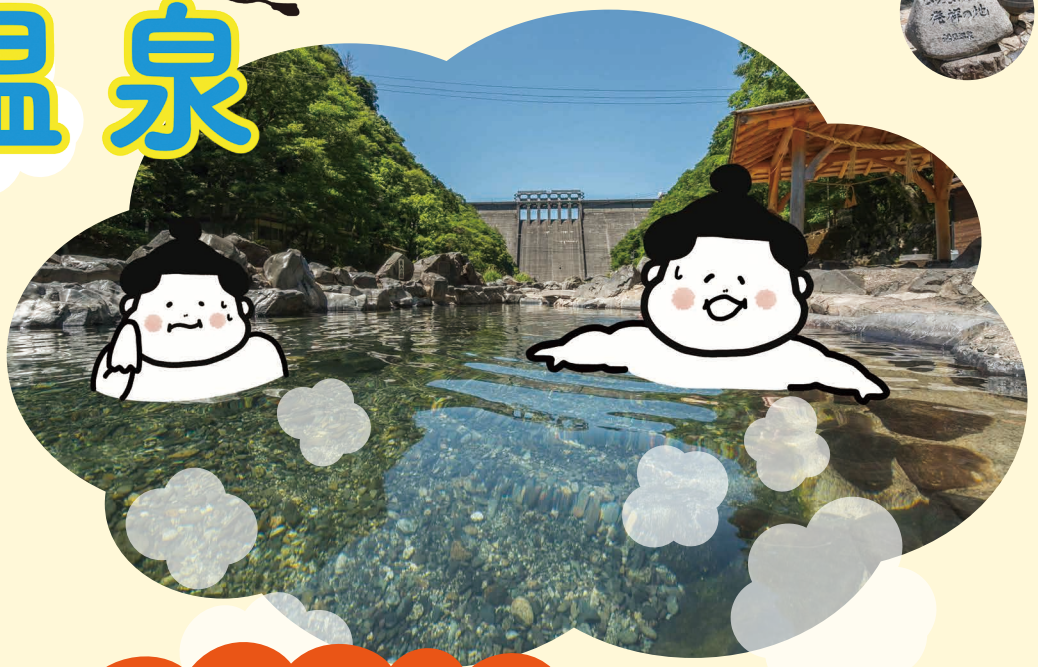

お得に湯原温泉が楽しめる

❶ 湯めぐり手形
1,000円にて2カ所入浴OK

❷ 食べ歩き・お買い物 まちあるきチケット
購入で200円お得
200円券×6枚綴り
~~1,200円~~ ➡1,000円

販売期間 5/26㊍～6/26㊐
湯めぐり手形・まちあるきチケットは
湯原観光情報センターにて販売しています
（真庭市湯原温泉124）

露天風呂の日まつり
6月26日（日）11:00～

アートギャラリー「湯原温泉2022 物見遊山展」（はんざきや）

「湯原温泉2022 物見遊山展」

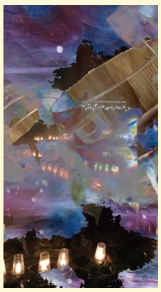

露天風呂の日に因んで昭和の賑わっていた頃に温泉街で使用していた「湯桶」をモチーフにアート作品を制作し展示します。「新しい風を運んできて欲しい」と地域の方からの声に応え、温泉街に拠点を置く「アートスペース天ノ屋」が県外で活躍する7名のアーティストと共に湯桶作品で温泉街を盛り上げます!

■参加アーティスト
①尾関三絵 岐阜県出身 活動拠点:名古屋
②小泉恵一 神奈川県出身 活動拠点:東京
③佐山大介 群馬県出身 活動拠点:東京
④内藤久嗣 三重県出身 活動拠点:名古屋・東京
⑤廣山宏樹（天ノ屋） 岡山県出身 活動拠点:岡山
⑥龍女志帆 和歌山県出身 活動拠点:関西エリア
⑦JET "Upsetters®" 千葉県出身 活動拠点:東京都・仮想空間（NFTなど）
⑧Sora（宇宙）愛知県出身 活動拠点:関西・中部エリア

路上パフォーマンス（湯原温泉街）

11:00～ 地元保育園児による鼓笛演奏

11:30～ 吉本興業所属・岡山県住みます芸人
江西あきよし／ハロー植田
ザ・ピーチによるお笑いライブ

ザ・ピーチ（江西あきよしとハロー植田）

12:00～ アマチュアバンド8組による路上ライブ

■参加アーティスト
- sunnys
- 早蕨sawara:beat
- アコギなアカギ
- 空の下バンド
- 小野クインテット
- 尾崎ユカタ
- The Down Under
- かぐやひま

商工会女性部（湯原温泉街鼓橋たもと）

■占いコーナー
①オーラ鑑定（ルアナの店）
10分 1,000円～
②総合鑑定（ルアナの店）
20分 2,000円
延長10分 1,000円

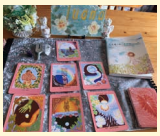

③数秘簡易鑑定
（未来プロジェクトジャパン）
10分 1000円～

Newお土産物 ゆばらきびだんごの試食コーナー

湯原地域の特産品『青大豆きよみどり』は、緑のダイヤとも呼ばれ風味と甘味が豊富な大豆です。そんな『青大豆きなこ』が復活！そのきなこを使った新商品の"ゆばらきびだんご"の試食をします。（数量限定）

リラクゼーションコーナー（湯本温泉館3F）（湯っ足り広場）

■身体メンテナンス
（気になる部位）
20分 1,000円
■身体全身メンテナンス
60分 3,000円

■カイロ身体ゆがみ調整
20分 1,000円
■希望に応じて、延長可能。

①若石(じゃくせき)健康法 足揉み
気軽に体験
10分 500円（両足）
20分 1,000円
10分毎の延長 500円
しっかり揉みも出来ます。

②ワンコインで気軽に足湯で足ツボ
10分500円

626マルシェ（湯っ足り広場）

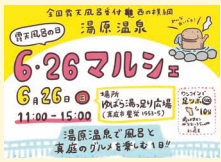

詳しくは裏面をご覧ください。

【イベントの問い合わせは】湯原観光情報センター TEL0867-62-2526